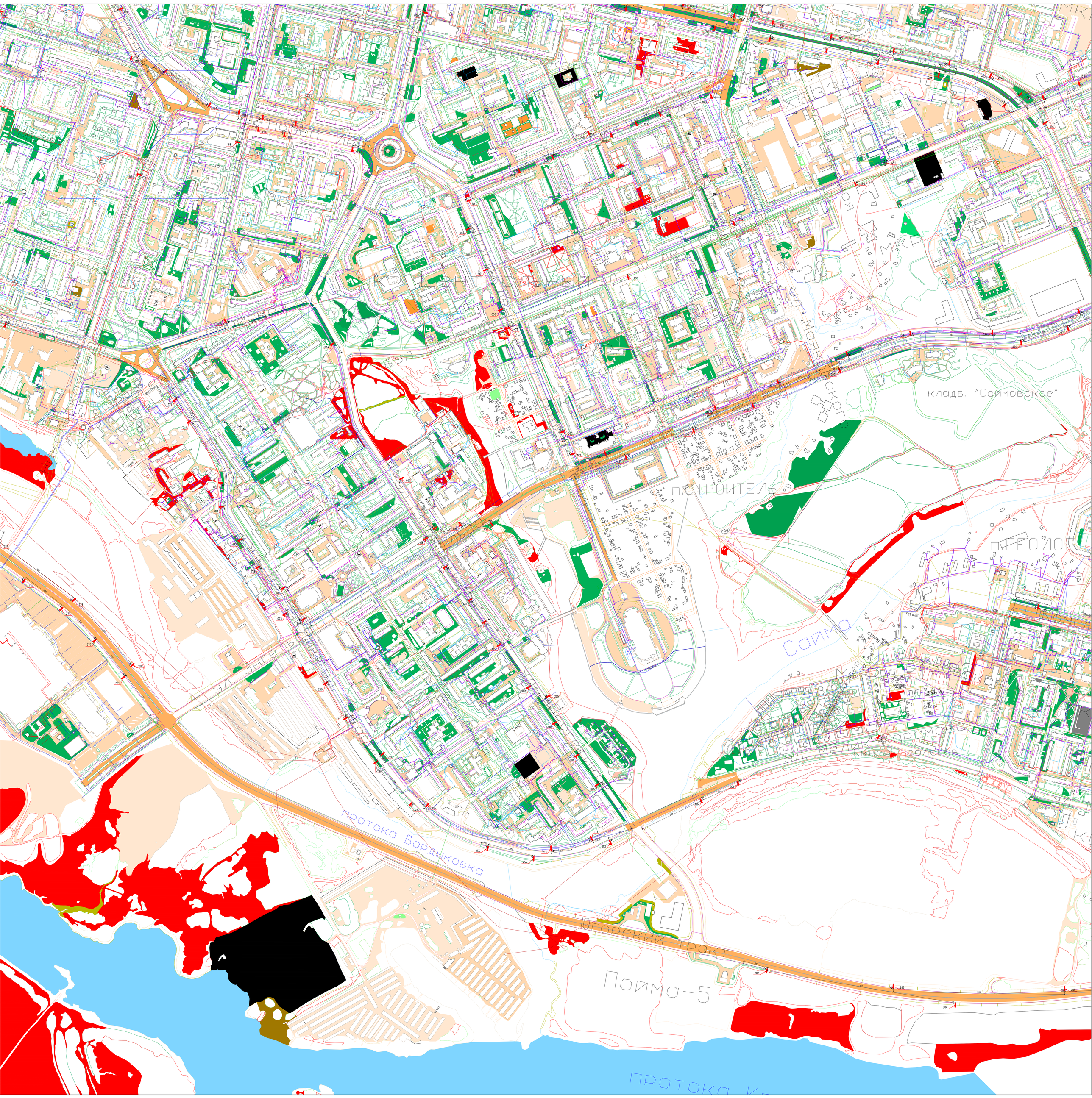
кладб. "Саимовское"
ПСТРОИТЕЛЬ
ПГЕОЛОГ
Саима
протока Бардыковка
Югорский тракт
Пойма-5